

DOSSIER
TÉCNICOS

36
CONGRESO
NACIONAL
SEMES

**Donostia -
San Sebastián**
3-5 Junio 2026

*Zurekin aurrera
Avanzando contigo*

Índice



Carta de bienvenida	3
La APP de SEMES	4
Actividades para técnicos	6
Otras actividades	8
Cuotas de inscripción	9
Sede y secretaría	11
Programa social	14

Carta de bienvenida

Estimado/a compañero/a:

Un año más nos encontramos a las puertas de nuestro 36 Congreso Nacional de SEMES que en esta ocasión tendrá como ciudad anfitriona a Donostia-San Sebastián y que se desarrollará del 3 al 5 de junio de 2026, bajo el lema “Zurekin aurrera – Avanzando contigo”.

Es por ello por lo que desde esta carta, queremos animaros a participar de uno de los encuentros punteros en medicina de urgencias y emergencias que se celebra en España en el momento actual. La organización corre a cargo de EKALME – SEMES Euskadi, que nos espera con los brazos abiertos en un entorno incomparable.

Como bien sabes, es un encuentro multidisciplinar donde todos los profesionales implicados en la urgencia y emergencia pondrán de relieve los últimos avances en técnicas y procedimientos con el fin de mejorar la asistencia sanitaria que se presta diariamente en nuestros servicios sanitarios.

El programa está prácticamente cerrado, por lo que te animamos a que lo visualices y puedas establecer cuál es el itinerario que mejor se adapta a tus intereses y necesidades.

Las actividades dirigidas principalmente a los TES y organizadas desde la Vocalía de Técnicos tendrán lugar el jueves 4 de junio en la Sala Reunión 6-7. La jornada completa estará dedicada íntegramente a nuestra profesión, con un programa de mañana y tarde que abarca las áreas más relevantes de nuestra actividad profesional.

La sesión de mañana arrancará a las 09:00 h con la defensa de las mejores comunicaciones orales de TES. A continuación, de 10:30 a 12:00 h, abordaremos las intervenciones complejas: DRP, catástrofes y funciones del TES. De 12:00 a 13:30 h, la sesión “Asistencia y algo más... es Grado Superior” abordará el futuro formativo de nuestra profesión. Cerraremos la mañana de 13:30 a 14:30 h con un interesante debate pro/contra sobre cardiocompresores.

La sesión de tarde se iniciará a las 16:00 h con un taller sobre gestión de la vía aérea por TES, centrándonos en los dispositivos y técnicas de ventilación. Para cerrar la jornada, de 17:30 a 19:00 h, nos adentraremos en un tema de máxima actualidad: “IA en emergencias: del algoritmo al auxilio”.

Como te comentamos, es un encuentro multidisciplinar, donde la participación del TES está perfectamente integrada tanto en talleres como en mesas redondas y de debate. Toda la formación impartida en nuestro Congreso Nacional cuenta con créditos de formación continuada (CFC).

Ya para finalizar esta carta, te recordamos que contaremos con una amplia oferta comercial donde puedas ver los últimos productos empleados en urgencias y emergencias y que seguro te podrás beneficiar de los descuentos que siempre se realizan en el marco de nuestro Congreso.

Toda la información sobre el programa del 36 Congreso Nacional, así como inscribirte y beneficiarte de los descuentos por hacerlo de forma anticipada, lo puedes hacer en el siguiente enlace: <https://2026.congresosemes.org/>

Nos vemos en Donostia-San Sebastián
Avanzando contigo. Ongi etorri! #SEMES2026

Fernando López Mesa
Vpte. 4º SEMES

Asier López Fernández
Vpte. 4º EKALME – SEMES Euskadi



APP DE SEMES



La APP de SEMES

- **La APP de SEMES** es la aplicación GRATUITA donde puede consultar (y descargar) toda la información relacionada con el Congreso de una forma fácil e intuitiva.

Además de los contenidos actualizados y propios del evento, esta app pone a disposición del usuario información de interés sobre la ciudad.

- **SEMES FACILITA EL 'NETWORKING'**

Desde la APP de SEMES, y en el apartado de EXPOSITORES, se ofrece a todos los patrocinadores un espacio en el que se incluyen:

- Sus datos de empresa
- Página web
- Correo electrónico y teléfono
- Así como la ubicación de su stand dentro del Congreso

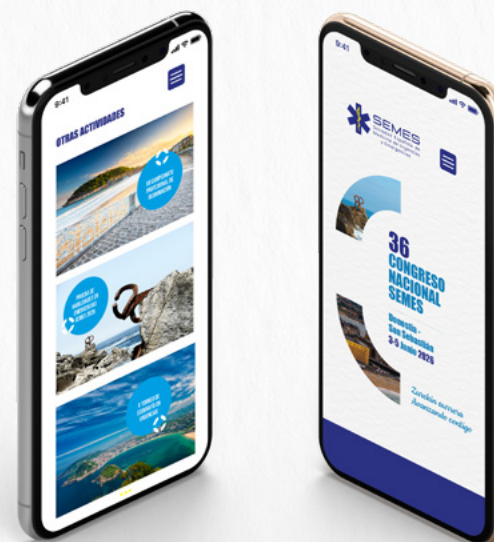

- **CONTENIDO DE LA APP DE SEMES**

- Programa científico
- Libro de comunicaciones
- Sinóptico
- Test interactivos sobre las ponencias y talleres
- Acceso a la web del Congreso
- Localizaciones del Congreso y cómo llegar
- Plano de la ciudad
- Hoteles
- Información sobre la ciudad
- Teléfono para solicitar taxi
- Etc.

**36
CONGRESO
NACIONAL
SEMES**

**Donostia -
San Sebastián
3-5 Junio 2026**

*Zurekin aurrera
Avanzando contigo*

DISPONIBLE EN
Google Play

Consíguelo en el
App Store

Actividades para Técnicos



36° Congreso Nacional SEMES 2026: Itinerario Formativo para **Técnicos en Emergencias Sanitarias (TES)**

4 de junio de 2026 - Sala de reunión 6-7, Donostia

SESIÓN DE MAÑANA: CIENCIA Y DEBATE CRÍTICO



09:00 – 10:30 | Sesión de Comunicaciones Orales

“Comunicaciones defendidas TES”:
Espacio dedicado a la presentación y defensa de trabajos científicos y experiencias clínicas por parte de los técnicos.



10:30 – 12:00 | Mesa Debate: Intervenciones Complejas

Análisis de actuaciones en entornos de Dispositivos de Riesgo Previsible (ORP) y situaciones de catástrofes múltiples víctimas.



12:00 – 13:30 | Asistencia y algo más... es Grado Superior

Mesa de debate centrada en la evolución académica y profesional del TES hacia el Grado Superior y sus implicaciones asistenciales.



13:30 – 14:30 | Cardiocompresores: Debate Pro vs. Contra

Análisis crítico sobre el uso de dispositivos de compresión mecánica en el entorno de las emergencias.

SESIÓN DE TARDE: TALLERES PRÁCTICOS Y TECNOLOGÍA



16:00 – 17:30 | Taller: Gestión de la Vía Aérea por TES

Sesión práctica centrada en técnicas de aliamiento y mantenimiento de la vía aérea en el entorno extrahospitalario.

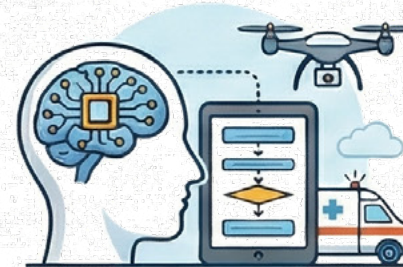

17:30 – 19:00 | Taller: IA en Emergencias

Del algoritmo al auxilio: Aplicación práctica de la Inteligencia Artificial para optimizar la respuesta en emergencias.

Otras Actividades



XII CAMPEONATO
PROFESIONAL DE
REANIMACIÓN



PRUEBA DE
HABILIDADES EN
EMERGENCIAS
SEMES 2026



X TORNEO DE
ECOGRAFÍA EN
URGENCIAS



PREMIO AL MEJOR
PROYECTO DE
COLABORACIÓN CON
SEMES

Cuotas de inscripción



Cuota COMPLETA (21% IVA incluido)

	Hasta el 28 abril 2026		Desde el 29 abril 2026	
	Socio	No Socio	Socio	No Socio
Médicos	550,00 €	695,00 €	625,00 €	780,00 €
Enfermería y residentes	310,00 €	420,00 €	440,00 €	540,00 €
Técnicos y jubilados	210,00 €	320,00 €	330,00 €	430,00 €
Estudiantes y desempleados	110,00 €	110,00 €	110,00 €	110,00 €

Cuota de 1 DÍA (21% IVA incluido)

	Hasta el 28 abril 2026		Desde el 29 abril 2026	
	Socio	No Socio	Socio	No Socio
Médicos	315,00 €	415,00 €	365,00 €	465,00 €
Enfermería y residentes	215,00 €	315,00 €	285,00 €	385,00 €
Técnicos y jubilados	145,00 €	245,00 €	215,00 €	315,00 €
Estudiantes y desempleados	75,00 €	75,00 €	75,00 €	75,00 €

Las inscripciones se podrán formalizar a través de la página web del congreso, cumplimentando el formulario 'online'.

36
CONGRESO
NACIONAL
SEMES

Donostia -
San Sebastián
3-5 Junio 2026

Zurekin aurrera
Avanzando contigo

PACKS DE INSCRIPCIONES.

A partir de la contratación de packs de 50 inscripciones de igual categoría, cada reserva adicional de 25 inscripciones se bonificará con 1 inscripción gratuita, de igual o menor categoría.

* Residentes / Desempleados / Estudiantes: es imprescindible enviar a la Secretaría Técnica el certificado/documento que acredite su condición de residente, estudiante o desempleado para poder beneficiarse de esta cuota.

En el caso de los estudiantes, únicamente se aplicará este tipo de cuota a los que estén cursando el grado / master o cualquier estudio Sanitario durante el curso 2025/2026 y deberán acreditarlo a la Secretaría Técnica adjuntando copia de la correspondiente matrícula en la solicitud de inscripción.

Sede del Congreso



Sede

CENTRO KURSAAL ALKARGUEA

El Palacio de Congresos Kursaal de Donostia / San Sebastián es una espectacular obra arquitectónica de Rafael Moneo situada frente al mar Cantábrico, epicentro de la actividad cultural y congresual de la ciudad. Un marco singular e idóneo para la celebración de todo tipo de congresos.

El Kursaal, dos cubos de vidrio translúcidos, cuenta con espacios polivalentes equipados con tecnología de última generación, desde el auditorio, con capacidad para 1.806 espectadores, hasta las salas de reuniones (con capacidades desde 10 hasta 575 personas), así como las áreas de exposición.



Situado a 20 km de la frontera con Francia, próximo a los aeropuertos de San Sebastián, Biarritz y Bilbao y conectado a través de una red de autopistas y línea ferroviaria.

Desde los hoteles de la ciudad, puede acercarse paseando hasta Kursaal o utilizar otros medios de transporte locales disponibles.

En avión, en tren, en autobús, en coche... visite la web de Donostia /San Sebastián Convention Bureau para conocer más detalle

www.neo.emma.events/SEMES2026

36
CONGRESO
NACIONAL
SEMES

Donostia -
San Sebastián
3-5 Junio 2026

Zurekin aurrera
Avanzando contigo



CENTRO KURSAAL
ELKARGUEA

Avda. de Zurriola, 1 20002
Donostia - San Sebastián
Tel. 943 003 000

Coordenadas:

43° 19' 29.69" N
1° 58' 35.33" W



36
CONGRESO
NACIONAL
SEMES

**Donostia -
San Sebastián**
3-5 Junio 2026

*Zurekin aurrera
Avanzando contigo*



Viajes El Corte Inglés

C/ San Severo, 10 - 28042 Madrid.

E-mail: congresosemes@viajeseci.es

VIAJES *El Corte Inglés*

CONGRESOS CIENTÍFICO-MÉDICOS

Programa Social





36
CONGRESO
NACIONAL
SEMES

Donostia -
San Sebastián
3-5 Junio 2026

Zurekin aurrera
Avanzando contigo



CÓCTEL DE BIENVENIDA

Miércoles, 3 de junio al finalizar la conferencia inaugural en el Auditorio y centro de congresos **KURSAAL ALKARGUNEA**



ALMUERZOS

- Los almuerzos de trabajo del **3,4 y 5 de junio** en el centro de congresos zona de exposición comercial.
- El almuerzo del **4 junio** está reservado exclusivamente a los asistentes a los cursos precongresuales. El control de acceso se realizará mediante el código de barras incluido en su acreditación.



CENA OFICIAL

Jueves 4 de junio a las 21:00 h en el edificio TABAKALERA
(Pl. De las Cigarreras, 1. 20012 Donostia-San Sebastián)

» Información para asistir a la cena:

Para poder asistir a la cena del congreso es imprescindible estar inscrito al congreso (no válido para inscripción de un día) y tramitar su reserva online antes del **21 de mayo**. La reserva a la cena tendrá un coste de 20€. SEMES donará este importe a una ONG, a determinar por el Comité Organizador del Congreso.

¡Importante!

Si no realiza el proceso de reserva, no tiene derecho de asistencia a la cena.

Puede realizar la reserva a la cena directamente en el formulario de inscripción, o en su Área Personal (mi cuenta) si ya ha terminado el proceso de inscripción.



INFORMACIÓN PARA ALÉRGICOS

Para lograr una mayor satisfacción del congresista, se han elaborado diferentes tipografías de cafés y menús para cada día del congreso, ofreciendo al asistente la oportunidad de probar una gran variedad de productos durante todo el evento.

Para aquellas personas que tengan alguna intolerancia o alergia, a algún alimento (gluten, lactosa, frutos secos...) es necesario que lo comuniquen a la secretaría técnica.

DOSSIER
TÉCNICOS



36
CONGRESO
NACIONAL
SEMES

**Donostia -
San Sebastián**
3-5 Junio 2026

*Zurekin aurrera
Avanzando contigo*

VIAJES *El Corte Inglés*
CONGRESOS CIENTÍFICO-MÉDICOS

 **SEMES**
Sociedad Española de
Medicina de Urgencias
y Emergencias